01. ライフステージに合わせた補償の選び方（おすすめ　のプラン）

年令やライフステージが変われば、必要な補償やその額も大きく変わります。
大切なのは、その時々の自分に合った保険を選ぶことです。
家族の構成や、生活環境が変化したときには、加入している保険の内容をよく確認し、
その時々のニーズに適した保険に加入しましょう。

何に備えたいですか？

- 入社したので ケガや病気に 備えたい
- 結婚したから 夫婦の備えを 考えたい
- こどもが生まれたから こどもの保険を 追加したい
- 働き盛りの世代の 万一に備えたい
- こどもが独立したから 補償を 見直したい
- 退職後の収入を考え、 補償を 見直したい

保険選びのポイント

加入例	20代	30代		40代・50代		50代・60代～
					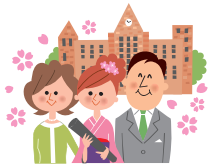	
	入　社	結　婚	こども誕生	住宅購入	こども独立	退職に向けて
おすすめのプラン内容						
ご本人さま	【24才独身】 ケガと病気の補償(CT)×1口 1,150円 先進医療(9W) 60円 日常生活賠償(1Z) 120円	【30才、妻28才】 ケガと病気の補償(CT)×3口 4,140円 先進医療(9W) 60円 日常生活賠償(1Z) 120円	【32才、妻30才、お子さま1才】 ケガと病気の補償(CT)×4口 5,520円 先進医療(9W) 60円 日常生活賠償(1Z) 120円 携行品損害(3X) 90円	【40才、妻38才、お子さま8才】【父親64才、母親61才】 ケガと病気の補償(CT)×4口 5,680円 先進医療(9W) 60円 日常生活賠償(1Z) 120円 携行品損害(3X) 90円	【50才、妻48才、お子さま18才】【父親74才、母親71才】 ケガと病気の補償(CT)×4口 7,080円 先進医療(9W) 60円 日常生活賠償(1Z) 120円 携行品損害(3X) 90円	退職者制度継続
配偶者さま		ケガと病気の補償(CT)×3口 3,780円 先進医療(9W) 60円	ケガと病気の補償(CT)×4口 5,520円 先進医療(9W) 60円 携行品損害(3X) 90円	ケガと病気の補償(CT)×4口 5,600円 先進医療(9W) 60円 携行品損害(3X) 90円	ケガと病気の補償(CT)×4口 6,160円 先進医療(9W) 60円 携行品損害(3X) 90円	
お子さま			ケガと病気の補償(CT)×3口 3,750円 先進医療(9W) 60円	ケガと病気の補償(CT)×3口 3,510円 先進医療(9W) 60円	ケガと病気の補償(CT)×2口 2,140円 先進医療(9W) 60円	
ご両親				父 親介護一時金(8Y) 430円 母 親介護一時金(8Y) 430円	父 親介護一時金(8Y) 2,170円 母 親介護一時金(8Y) 2,170円	
月払保険料例	合計 1,330円	合計 8,160円	合計 15,270円	合計 16,130円	合計 20,200円	
	保険加入は社会人としての責任 入社して間もなくは、慣ただしい日々を過ごします。万一、他人に迷惑をかけたときに社会人としての責任を果たせるよう、保険の加入を検討しましょう。	大切な家族を守るために 結婚したら、配偶者の補償も必要になります。お互いが入っていた保険を確認し、補償内容の見直しをしましょう。	家族が増えたら補償も増やそう 家族が増えたら日常生活のリスクも高まります。ご家族全員のケガと病気に備えることも重要になります。	責任が重い年代に十分な補償を ご両親の将来の介護についても考え始める年代となります。	年令を重ねた2人に必要な保険を これまで以上にがんなどの病気が心配な年令に。また、こどもが独立して自由な時間が増えたら、改めて補償内容の見直しをしましょう。	

ケガの補償については退職後も引き続きご加入いただくことができます。

A・CTセットにご加入の方は三井住友海上あいおい生命社の医療保険Aセレクトupへ移行できる制度があります。

退職された方は移行手続きをお願いします。